

**8ο ΣΥΝΕΔΡΙΟ ΑΝΑΙΣΘΗΣΙΟΛΟΓΙΑΣ
ΚΑΙ ΕΝΤΑΤΙΚΗΣ ΙΑΤΡΙΚΗΣ**
30 Σεπτεμβρίου - 3 Οκτωβρίου 2004
SANI BEACH HOLIDAY RESORT, Κασσάνδρα Χαλκιδικής
ΕΤΑΙΡΕΙΑ ΑΝΑΙΣΘΗΣΙΟΛΟΓΙΑΣ ΚΑΙ ΕΝΤΑΤΙΚΗΣ ΙΑΤΡΙΚΗΣ ΒΟΡΕΙΟΥ ΕΛΛΑΔΟΣ

ΠΕΡΙΛΗΨΕΙΣ ΕΡΓΑΣΙΩΝ

**8th CONGRESS OF ANAESTHESIOLOGY AND
INTENSIVE MEDICINE**
September 30 - October 3, 2004
SANI BEACH HOLIDAY RESORT, Kassandra, Chalkidiki, Greece
SOCIETY OF ANAESTHESIOLOGISTS AND INTENSIVISTS OF NORTHERN GREECE

ABSTRACTS OF SCIENTIFIC PAPERS

Επιμέλεια έκδοσης:

Μαρία Γιαννάκου

Γεωργία Τσαούση

Βασίλης Ουραλόγλου

Οι συγγραφείς των περιλήψεων έχουν διαβεβαιώσει την Ε.Α.Ε.Ι.Β.Ε. ότι κάθε μελέτη που περιέχεται στο τεύχος αυτό των «ΘΕΜΑΤΩΝ» έχει εξασφαλίσει την έγκριση της αρμόδιας επιτροπής έρευνας του οικείου ιδρύματος, όσον αφορά την ηθική πλευρά της αντίστοιχης μελέτης. Οι περιλήψεις εμφανίζονται όπως υποβλήθηκαν και δεν υπέστησαν συντακτική/επιστημονική αναθεώρηση.

The investigators of each abstract published in this supplement to «THEMATA» have assured the S.A.I.N.G. that Ethical Committee approval of their institution has been obtained for the studies involved if such approval is appropriate. No peer review has been conducted by the Editorial Board of the journal. The papers are reproduced exactly as submitted by the authors.

ΘΕΜΑΤΑ

ΑΝΑΙΣΘΗΣΙΟΛΟΓΙΑΣ
ΚΑΙ ΕΝΤΑΤΙΚΗΣ ΙΑΤΡΙΚΗΣ

ΕΚΔΟΣΗ ΤΗΣ ΕΤΑΙΡΕΙΑΣ
ΑΝΑΙΣΘΗΣΙΟΛΟΓΙΑΣ ΚΑΙ
ΕΝΤΑΤΙΚΗΣ ΙΑΤΡΙΚΗΣ
ΒΟΡΕΙΟΥ ΕΛΛΑΔΟΣ
Δελφών 106, Τ.Κ. 546 43
Θεσσαλονίκη, Μακεδονία,
ΕΛΛΑΣ
Τηλ. & Fax: 2310 865537

ΕΜΒΟΛΙΜΟ ΤΕΥΧΟΣ ΙΙ
ΠΕΡΙΛΗΨΕΩΝ ΕΡΓΑΣΙΩΝ
ΣΕΠΤΕΜΒΡΙΟΣ 2004

Συντακτική επιτροπή:

Γ. Βρεζιάκης
Μ. Γιαννάκου
Φ. Κανακούδης
Χ. Σκούρης
Χ. Τσιότρας

Υπεύθυνος Σύνταξης

Χ. Σκούρης

Τιμή Περιοδικού:

Για τα μέλη της Ε.Α.Ε.Ι.Β.Ε. Δωρεάν
Μη μέλη 10 € το τεύχος

Αλληλογραφία:

Β. Γροσομανίδης
Τ.Θ. 17 14, 546 36 Θεσσαλονίκη

I.S.S.N. 1105 - 7572

Κατασκευή - Εκτύπωση :

Μαυρογένης ΑΕ

THEMATA

OF ANAESTHESIOLOGY
AND INTENSIVE MEDICINE

ΣΧΟΛΙΟ ΤΗΣ ΕΠΙΣΤΗΜΟΝΙΚΗΣ ΕΠΙΤΡΟΠΗΣ ΤΟΥ ΣΥΝΕΔΡΙΟΥ

Με ιδιαίτερη χαρά παραθέτουμε τις περιλήψεις των επιστημονικών εργασιών που θα παρουσιαστούν υπό μορφή προφορικής ανακοίνωσης στο 8ο Συνέδριο Αναισθησιολογίας και Εντατικής Ιατρικής Βορείου Ελλάδος που οργανώνει η Ε.Α.Ε.Ι.Β.Ε.

Η Επιστημονική Επιτροπή γνωρίζοντας τις ανύζοες συνθήκες εργασίας του Έλληνα Ιατρού, ευχαριστεί θερμά τους συναδέλφους που υπέβαλαν τις περιλήψεις των εργασιών τους προς κρίση. Η γραμματεία του Συνεδρίου παρέλαβε συνολικά 174 εργασίες. Η υποβολή των εργασιών έγινε για πρώτη φορά **αποκλειστικά και μόνο με ηλεκτρονική μορφή**. Το γκεϊρημα στο σύνολό του είχε επιτυχία, καθώς οι δυσκολίες που σημειώθηκαν ήταν ασήμαντες. Το πλεονέκτημα ήταν η άμεση επιβεβαίωση παραλαβής της περιλήψης με αύξοντα αριθμό με τον οποίο οι συγγραφείς μπορούσαν να ενημερωθούν για την πορεία της εργασίας από την ιστοσελίδα του Συνεδρίου. Από τις υποβληθείσες εργασίες οι 14 αφορούσαν την Επείγουσα Ιατρική, οι 42 τη Γενική Αναισθησία, οι 17 την Περιτομική Αναισθησία, οι 9 τις Ειδικές Αναισθησιολογικές Τεχνικές, οι 6 την Παιδιατρική Αναισθησία, οι 8 τη Μαιευτική Αναισθησία, οι 7 την ΚΧ Αναισθησία, οι 4 τη ΝΧ Αναισθησία, οι 22 τον Οξύ και Χρόνιο Πόνο, οι 28 τη ΜΕΘ και 18 διάφορα άλλα θέματα. Με ικανοποίηση διαπιστώσαμε ότι η συμμετοχή με επιστημονικές εργασίες παρουσιάζει σταθερή αύξηση στα τελευταία Συνέδρια (παρατίθεται σχετικός πίνακας).

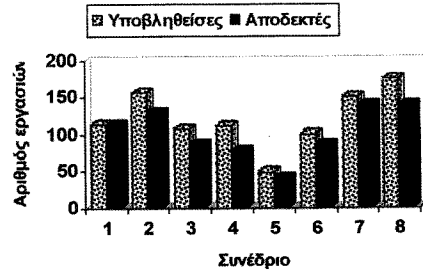

Συγκριτικός πίνακας

Τα "τυφλά" αντίγραφα κάθε εργασίας αξιολογήθηκαν από την Πρόεδρο και από 3 μέλη της Επιστημονικής Επιτροπής εξειδικευμένα στον τομέα στον οποίο αναφερόταν η εργασία, σύμφωνα με ένα από τα διεθνώς υπάρχοντα συστήματα αξιολόγησης, το οποίο παρατίθεται σε επόμενη σελίδα. Στη συνέχεια η Επιστημονική Επιτροπή συνεδρίασε με παρόντα τα 2/3 από τα μέλη της και μετά από εκτενή συζήτηση κατέληξε στη μη αποδοχή 34 εργασιών, ενώ 10 εργασίες στάλθηκαν πίσω για αναθεώρηση. Από αυτές οι 9 επιστράφησαν διορθωμένες.

Από τις εργασίες που κρίθηκαν αποδεκτές (140), οι 10 που έλαβαν τη μεγαλύτερη βαθμολογία ή που παρουσίαζαν ξεχωριστό ενδιαφέρον επελέγησαν να ανακοινωθούν σε ειδικά συνέδρια.

Οι συγγραφείς ενημερώθηκαν με επιστολή για την αποδοχή, την ειδική επιλογή, την αναθεώρηση ή την απόρριψη της εργασίας τους. Οι λόγοι της απόρριψης αναφέρθηκαν στις σχετικές επιστολές λεπτομερώς.

Η διαδικασία της τελικής επιλογής από την Επιστημονική Επιτροπή των εργασιών που θα παρουσιαστούν, δεν ήταν εύκολη, καθώς έπρεπε να ισορροπήσει μεταξύ της επιθυμίας για ελαχιστοποίηση των απορριπτικών απαντήσεων και της προσπάθειας για διατήρηση του επιστημονικού επιπέδου, που επιδιώκεται να χαρακτηρίζει τα συνέδρια της Ε.Α.Ε.Ι.Β.Ε.

Η αυστηρή, ορθολογική και κόσμια κριτική κατά την παρουσίαση των περιλήψεων αποτελεί ένα βασικό στοιχείο επιτυχίας του Συνεδρίου και συμβάλλει στην προώθηση της επιστημονικής γνώσης. Σας καλούμε λοιπόν να συμμετέχετε ενεργά στην όλη διαδικασία.

Εκ μέρους της Επιστημονικής Επιτροπής
Η Πρόεδρος

Μ.Μ. Γκιάλα

Καθηγήτρια Αναισθησιολογίας Α.Π.Θ.

ΠΕΡΙΕΧΟΜΕΝΑ - INDEX

ΣΧΟΛΙΟ ΤΗΣ ΕΠΙΣΤΗΜΟΝΙΚΗΣ ΕΠΙΤΡΟΠΗΣ ΤΟΥ ΣΥΝΕΔΡΙΟΥ	3
ΠΕΡΙΕΧΟΜΕΝΑ.....	4
ΦΥΛΛΟ ΑΞΙΟΛΟΓΗΣΗΣ ΕΡΓΑΣΙΩΝ	5-6
ΠΙΝΑΚΑΣ ΠΕΡΙΕΧΟΜΕΝΩΝ	7-20
<i>INDEX</i>	
A. ΕΠΕΙΓΟΥΣΑ ΙΑΤΡΙΚΗ (A1-A6).....	21-29
<i>A. EMERGENCY MEDICINE</i>	
B. ΓΕΝΙΚΗ ΑΝΑΙΣΘΗΣΙΑ (B1-B35).....	31-67
<i>B. GENERAL ANAESTHESIA</i>	
Γ. ΠΕΡΙΟΧΙΚΗ ΑΝΑΙΣΘΗΣΙΑ (Γ1-Γ13).....	69-83
<i>C. REGIONAL ANAESTHESIA</i>	
Δ. ΕΙΔΙΚΕΣ ΑΝΑΙΣΘΗΣΙΟΛΟΓΙΚΕΣ ΤΕΧΝΙΚΕΣ (Δ1-Δ9).....	85-95
<i>D. ANAESTHESIOLOGIC TECHNIQUES</i>	
Ε. ΠΑΙΔΙΑΤΡΙΚΗ ΑΝΑΙΣΘΗΣΙΑ (Ε1-Ε6).....	97-104
<i>E. PAEDIATRIC ANAESTHESIA</i>	
ΣΤ. ΜΑΙΕΥΤΙΚΗ ΑΝΑΙΣΘΗΣΙΑ (ΣΤ1-ΣΤ8).....	105-114
<i>F. OBSTETRIC ANAESTHESIA</i>	
Z. ΚΑΡΔΙΟΧΕΙΡΟΥΡΓΙΚΗ ΑΝΑΙΣΘΗΣΙΑ (Z1-Z6).....	115-122
<i>G. CARDIOTHORACIC ANAESTHESIA</i>	
H. ΝΕΥΡΟΧΕΙΡΟΥΡΓΙΚΗ ΑΝΑΙΣΘΗΣΙΑ (H1-H4).....	123-128
<i>H. NEUROSURGICAL ANAESTHESIA</i>	
Θ. ΟΕΥΣ ΚΑΙ ΧΡΟΝΙΟΣ ΠΟΝΟΣ (Θ1-Θ17).....	129-147
<i>I. ACUTE AND CHRONIC PAIN</i>	
I. ΜΟΝΑΔΑ ΕΝΤΑΤΙΚΗΣ ΘΕΡΑΠΕΙΑΣ (I1-I21).....	149-171
<i>J. INTENSIVE CARE MEDICINE</i>	
ΙΑ. ΔΙΑΦΟΡΑ (ΙΑ1-ΙΑ15).....	173-189
<i>K. OTHER</i>	
ΚΑΤΑΛΟΓΟΣ ΣΥΓΓΡΑΦΕΩΝ	191-195

**ΟΔΗΓΙΕΣ ΚΑΙ ΦΥΛΛΟ ΑΞΙΟΛΟΓΗΣΗΣ ΤΩΝ ΕΠΙΣΤΗΜΟΝΙΚΩΝ ΕΡΓΑΣΙΩΝ
ΤΟΥ 8ου ΣΥΝΕΔΡΙΟΥ ΑΝΑΙΣΘΗΣΙΟΛΟΓΙΑΣ ΚΑΙ ΕΝΤΑΤΙΚΗΣ ΙΑΤΡΙΚΗΣ
ΒΟΡΕΙΟΥ ΕΛΛΑΔΟΣ**

Αριθμός εργασίας:

Τίτλος εργασίας:

Όνοματεπώνυμο αξιολογητή:

Σύστημα βαθμολόγησης

Βαθμολογούνται στις παρακάτω κατηγορίες με:

1=φτωχή, 2=μέτρια, 3=καλή, 4=πολύ καλή, 5=άριστη

ΚΑΤΗΓΟΡΙΑ	ΒΑΘΜΟΛΟΓΙΑ
ΠΡΩΤΟΤΥΠΙΑ Οι πληροφορίες που παρατίθενται είναι: πρωτότυπες /αξιόλογες /επιβεβαιώνουν προηγούμενες εργασίες / επαναλαμβάνουν γνωστά δεδομένα	
ΚΛΙΝΙΚΗ ΣΗΜΑΣΙΑ Σπουδαιότητα ή όχι των αποτελεσμάτων για την κλινική πράξη ή την προώθηση της επιστημονικής γνώσης	
ΣΧΕΔΙΑΣΜΟΣ & ΜΕΘΟΔΟΙ Καλά σχεδιασμένη/αξιόπιστες μέθοδοι-μετρήσεις/αξιολόγηση νέων μεθόδων/μεθοδολογική ανεπάρκεια	
ΣΤΑΤΙΣΤΙΚΗ ΑΝΑΛΥΣΗ Σωστή/λανθασμένη	
ΓΛΩΣΣΑ & ΕΜΦΑΝΙΣΗ Γλώσσα/γραφικά/πίνακες/παρουσίαση των μονάδων μέτρησης των παραμέτρων	
ΣΥΜΠΕΡΑΣΜΑΤΑ Στηρίζονται ή όχι από τα αποτελέσματα της μελέτης	
Συνολική βαθμολογία	

Δεκτή

Αναθεώρηση της εργασίας (Σχόλια αξιολογητή)

Απόρριψη (Σχόλια αξιολογητή)

Ημερομηνία

Υπογραφή

Αναθεώρηση της εργασίας
Σχόλια αξιολογητή

Απόρριψη
Σχόλια αξιολογητή

Γενικά σχόλια από τον αξιολογητή

Ημερομηνία

Υπογραφή