

**9^ο ΣΥΝΕΔΡΙΟ ΑΝΑΙΣΘΗΣΙΟΛΟΓΙΑΣ
ΚΑΙ ΕΝΤΑΤΙΚΗΣ ΙΑΤΡΙΚΗΣ
7-10 Σεπτεμβρίου 2006
PORTO CARRAS GRAND RESORT, Σιθωνία, Χαλκιδική
ΕΤΑΙΡΕΙΑ ΑΝΑΙΣΘΗΣΙΟΛΟΓΙΑΣ ΚΑΙ ΕΝΤΑΤΙΚΗΣ ΙΑΤΡΙΚΗΣ ΒΟΡΕΙΟΥ ΕΛΛΑΔΟΣ**

ΠΕΡΙΛΗΨΕΙΣ ΕΡΓΑΣΙΩΝ

**9th CONGRESS OF ANAESTHESIOLOGY AND
INTENSIVE MEDICINE
September 7-10, 2006
PORTO CARRAS GRAND RESORT, Sithonia, Chalkidiki, Greece
SOCIETY OF ANAESTHESIOLOGISTS AND INTENSIVISTS OF NORTHERN GREECE**

ABSTRACTS OF SCIENTIFIC PAPERS

Επιμέλεια έκδοσης:

Γεωργία Ανίστογλου – Αναστασιάδου

Μαρία Γιαννάκου - Πεφτουλίδου

Βασίλης Ουραήλογλου

Οι συγγραφείς των περιλήψεων έχουν διαβεβαιώσει την Ε.Α.Ε.Ι.Β.Ε. ότι κάθε μελέτη που περιέχεται στο τεύχος αυτό των «ΘΕΜΑΤΩΝ» έχει εξασφαλίσει την έγκριση της αρμόδιας επιτροπής ερεύνης του οικείου ιδρύματος, όσον αφορά την ηθική πλευρά της αντίστοιχης μελέτης. Οι περιλήψεις εμφανίζονται όπως υποβλήθηκαν και δεν υπέστησαν συντακτική / επιστημονική αναθεώρηση.

The investigators of each abstract published in this supplement to “THEMATA” have assured the S.A.I.N.G. that Ethical Committee approval of their institution has been obtained for the studies involved if such approval is appropriate. No peer review has been conducted by the Editorial Board of the journal. The papers are reproduced exactly as submitted by the authors.

ΘΕΜΑΤΑ
ΑΝΑΙΣΘΗΣΙΟΛΟΓΙΑΣ
ΚΑΙ ΕΝΤΑΤΙΚΗΣ ΙΑΤΡΙΚΗΣ

ΕΚΔΟΣΗ ΤΗΣ ΕΤΑΙΡΕΙΑΣ
ΑΝΑΙΣΘΗΣΙΟΛΟΓΙΑΣ ΚΑΙ
ΕΝΤΑΤΙΚΗΣ ΙΑΤΡΙΚΗΣ
ΒΟΡΕΙΟΥ ΕΛΛΑΔΟΣ
Δελφών 106, Τ.Κ. 546 43
Θεσσαλονίκη, Μακεδονία, ΕΛΛΑΣ
Τηλ & Fax: 2310 865537

ΕΜΒΟΛΙΜΟ ΤΕΥΧΟΣ Ι
ΠΕΡΙΛΗΨΕΙΣ ΣΥΜΠΟΣΙΩΝ
ΣΤΡΟΓΓΥΛΩΝ ΤΡΑΠΕΖΩΝ
ΔΙΑΔΕΞΕΩΝ
ΣΕΠΤΕΜΒΡΙΟΣ 2006

Συντακτική Επιτροπή:

B. Γροσομανίδης,
Π. Καζαμιάς
E. Κατσίκια
B. Ουραήλογλου
X. Σκούρτης

Υπεύθυνος Σύνταξης:

X. Σκούρτης

Τιμή Περιοδικού:

Για τα μέλη της Ε.Α.Ε.Ι.Β.Ε. Δωρεάν
Μη μέλη 10 € το τεύχος

Αλληλογραφία:

B. Γροσομανίδης
Τ.Θ. 17 14, 546 36 Θεσσαλονίκη

I.S.S.N. 1105-7572

Εκτύπωση:

Μαυρογένης Α.Ε.

THEMATA
OF ANAESTHESIOLOGY
AND INTENSIVE MEDICINE

ΣΧΟΛΙΟ ΤΗΣ ΕΠΙΣΤΗΜΟΝΙΚΗΣ ΕΠΙΤΡΟΠΗΣ
ΤΟΥ ΣΥΝΕΔΡΙΟΥ

Η Επιστημονική Επιτροπή του 9^{ου} Συνεδρίου Αναισθησιολογίας και Εντατικής Ιατρικής παρέλαβε **153** περιλήψεις εργασιών οι οποίες υποβλήθηκαν όπως και στο προηγούμενο συνέδριο αποκλειστικά με ηλεκτρονική μορφή. Οι δυσκολίες που σημειώθηκαν από τους συγγραφείς κατά την υποβολή των εργασιών καταγράφηκαν έτσι ώστε στο επόμενο συνέδριο να απαληφθούν.

Από τις υποβληθείσες εργασίες οι **10** αφορούσαν την Επείγουσα Ιατρική, οι **22** τη Γενική Αναισθησία, οι **17** την Περιοχική Αναισθησία, οι **7** τις Ειδικές Αναισθησιολογικές Τεχνικές, οι **4** την Παιδιατρική Αναισθησία, οι **11** τη Μαιευτική Αναισθησία, οι **8** την ΚΧ Αναισθησία, οι **2** τη ΝΧ Αναισθησία, οι **12** τον Οξύ και Χρόνιο Πόνο, οι **36** τη ΜΕΘ και οι υπόλοιπες **24** Διάφορα άλλα θέματα.

Αρχικά κάθε εργασία αξιολογήθηκε χωριστά από **3** μέλη της Επιστημονικής Επιτροπής εξειδικευμένα στον τομέα στον οποίο αναφερόταν η εργασία από το «τυφλό» αντίγραφο της και από την Πρόεδρο της Επιστημονικής Επιτροπής. Η αξιολόγηση έγινε σύμφωνα με ένα από τα διεθνώς αποδεκτά συστήματα αξιολόγησης που παρατίθεται στην επόμενη σελίδα. Στη συνέχεια η Επιστημονική Επιτροπή συνεδρίασε με παρόντα τα 2/3 των μελών της και την Πρόεδρο του Συνεδρίου και μετά από διεξοδική συζήτηση κατέληξε στη μη αποδοχή **29** εργασιών (**18.35%** έναντι **19.54%** στο προηγούμενο συνέδριο) και στην αναθεώρηση **8** εργασιών από τις οποίες οι **6** επεστράφησαν διορθωμένες. Από τις εργασίες που κρίθηκαν αποδεκτές, οι **10** που συγκέντρωσαν τη μεγαλύτερη βαθμολογία επιλέχθηκαν για ανακοίνωση σε ειδική συνεδρία.

Οι συγγραφείς ενημερώθηκαν μέσω του ηλεκτρονικού ταχυδρομείου για την αποδοχή και την αναθεώρηση της εργασίας τους και σε περίπτωση απόρριψης, με επιστολή όπου αναφερόταν οι λόγοι της απόρριψης της εργασίας τους.

Τα μέλη της Επιστημονικής Επιτροπής ευχαριστούν όλους τους συναδέλφους που μίηκαν στον κόπο παρά τις αντίξοες συνθήκες εργασίας να καταγράψουν και να υποβάλλουν υπό μορφή εργασίας την κλινική τους εμπειρία.

Στην προσπάθεια διατήρησης του επιστημονικού επιπέδου των Συνεδρίων της ΕΑΕΙΒΕ η διαδικασία επιλογής των εργασιών καθίσταται δυσχερής και επίπονη. Πιστεύουμε όμως ότι η προσπάθεια αυτή να χαιρεί της αποδοχής σας. Με ικανοποίηση επίσης παρατηρούμε ότι η συμμετοχή σας είναι σταθερή στα τελευταία συνέδρια (παρατίθεται σχετικός πίνακας).

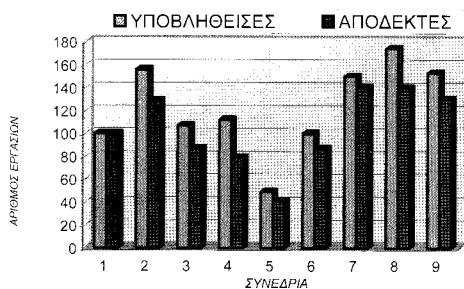

Σας καλούμε να συμμετέχετε ενεργά στις συνεδρίες των ελεύθερων ανακοινώσεων και με την ορθολογική κριτική σας να συμβάλλετε στην επιτυχία τους.

Εκ μέρους της Επιστημονικής Επιτροπής

Η Πρόεδρος

M. Γιαννάκου Πεφτουλίδου
Μ. Γιαννάκου Πεφτουλίδου
Αναισθησιολόγος – Εντατικολόγος

**ΟΔΗΓΙΕΣ ΚΑΙ ΦΥΛΛΟ ΑΞΙΟΛΟΓΗΣΗΣ ΤΩΝ ΕΠΙΣΤΗΜΟΝΙΚΩΝ ΕΡΓΑΣΙΩΝ
ΤΟΥ 9ου ΣΥΝΕΔΡΙΟΥ ΑΝΑΙΣΘΗΣΙΟΛΟΓΙΑΣ ΚΑΙ ΕΝΤΑΤΙΚΗΣ ΙΑΤΡΙΚΗΣ
ΒΟΡΕΙΟΥ ΕΛΛΑΔΟΣ**

Αριθμός εργασίας:

Τίτλος εργασίας:

Όνοματεπώνυμο αξιολογητή:

Σύστημα βαθμολόγησης

Βαθμολογούνται στις παρακάτω κατηγορίες με:

1=φτωχή, 2=μέτρια, 3=καλή, 4=πολύ καλή, 5=άριστη

ΚΑΤΗΓΟΡΙΑ	ΒΑΘΜΟΛΟΓΙΑ
ΠΡΩΤΟΤΥΠΙΑ Οι πληροφορίες που παρατίθενται είναι: πρωτότυπες /αξιόλογες /επιβεβαιώνουν προηγούμενες εργασίες / επαναλαμβάνουν γνωστά δεδομένα	
ΚΛΙΝΙΚΗ ΣΗΜΑΣΙΑ Σπουδαιότητα ή όχι των αποτελεσμάτων για την κλινική πράξη ή την προώθηση της επιστημονικής γνώσης	
ΣΧΕΔΙΑΣΜΟΣ & ΜΕΘΟΔΟΙ Καλά σχεδιασμένη/αξιόπιστες μέθοδοι-μετρήσεις/αξιολόγηση νέων μεθόδων/μεθοδολογική ανεπάρκεια	
ΣΤΑΤΙΣΤΙΚΗ ΑΝΑΛΥΣΗ Σωστή/λανθασμένη	
ΓΛΩΣΣΑ & ΕΜΦΑΝΙΣΗ Γλώσσα/γραφικά/πίνακες/παρουσίαση των μονάδων μέτρησης των παραμέτρων	
ΣΥΜΠΕΡΑΣΜΑΤΑ Στηρίζονται ή όχι από τα αποτελέσματα της μελέτης	
Συνολική βαθμολογία	

Δεκτή
Αναθεώρηση της εργασίας (Σχόλια αξιολογητή)
Απόρριψη (Σχόλια αξιολογητή)

Ημερομηνία

Υπογραφή

Αναθεώρηση της εργασίας
Σχόλια αξιολογητή

Απόρριψη
Σχόλια αξιολογητή

Γενικά σχόλια από τον αξιολογητή

Ημερομηνία

Υπογραφή