

Ο Ευρωπαϊκός Οργανισμός Συνεχιζόμενης Εκπαίδευσης στην Αναισθησιολογία (C.E.E.A.) διοργανώνει σεμινάρια για τη συνεχή εκπαίδευση των Αναισθησιολόγων και Εντατικολόγων σε παγκόσμια εμβέλεια, με σκοπό να επιτύχει ένα υψηλό ακαδημαϊκό επίπεδο στην Αναισθησιολογία, την Εντατική, την Επείγουσα και την Περιεγχειρητική Ιατρική. Τα μαθήματα παρακολουθούν όσοι ενδιαφέρονται να εμπλουτίσουν τις γνώσεις τους και να λάβουν το Ευρωπαϊκό Ακαδημαϊκό Δίπλωμα στην Συνεχιζόμενη Εκπαίδευση στην Αναισθησιολογία. Η εκδήλωση λαμβάνει μόρια Συνεχιζόμενης Ιατρικής Εκπαίδευσης (CME-CPD Credits), σύμφωνα με τα κριτήρια της EACCME-UEMS. Το επιστημονικό πρόγραμμα κάθε σεμιναρίου περιλαμβάνει είκοσι (20) διδακτικές ώρες και για την ολοκλήρωσή του απαιτούνται έξι (6) Σεμινάρια Συνεχιζόμενης Εκπαίδευσης στην Αναισθησιολογία με την παρακάτω θεματολογία:

1. Αναπνοή & Θώρακας
2. Καρδιά & Κυκλοφορικό
3. Εντατική & Επείγουσα Ιατρική
4. Μαιευτική & Παιδιατρική Αναισθησία. Φαρμακολογία
5. Νευρολογία. Περιφερική Αναισθησία. Αλγολογία
6. Ειδική Αναισθησιολογία

Η έναρξη παρακολούθησης του κύκλου των μετεκπαιδευτικών μαθημάτων μπορεί να γίνει από οποιοδήποτε σεμινάριο. Το δικαίωμα συμμετοχής είναι 150 € και συμπεριλαμβάνει την εγγραφή και την αποστολή του ηλεκτρονικού βιβλίου. Στο τέλος κάθε κύκλου διενεργούνται εξετάσεις αυτοαξιολόγησης και χορηγείται δίπλωμα παρακολούθησης.

ΟΜΙΛΗΤΕΣ

1. **Ελένη Αιμονιάτου, Χειρουργός-Εντατικολόγος, Διευθύντρια ΕΣΥ, Γ.Ν.Θ.** «Άγιος Δημήτριος»
2. **Αικατερίνη Αμανίτη,** Αναισθησιολόγος, Καθηγήτρια Αναισθησιολογίας Ιατρικής Σχολής Α.Π.Θ., Παν.Γ.Ν.Θ. «ΑΧΕΠΑ»
3. **Κωστούλα Αρβανίτη,** Αναισθησιολόγος-Εντατικολόγος, Διευθύντρια ΕΣΥ, ΜΕΘ Γ.Ν.Θ. «Παπαγεωργίου», Πρόεδρος ΕΝΛ, Υπεύθυνη Ιατρός ΟΕΚΟΧΑ Γ.Ν.Θ. «Παπαγεωργίου»
4. **Ελένη Αρναούτογλου,** Αναισθησιολόγος, Καθηγήτρια Αναισθησιολογίας Ιατρικής Σχολής Πανεπιστημίου Θεσσαλίας, Παν.Γ.Ν. Λάρισας
5. **Γεωργία Βασιλειάδου,** Αναισθησιολόγος-Εντατικολόγος, Διευθύντρια ΕΣΥ, Α' ΜΕΘ Γ.Ν.Θ. «Γ. Παπανικολάου»
6. **Φωτεινή Βερονίκη,** Αναισθησιολόγος-Εντατικολόγος, Διευθύντρια ΕΣΥ, Παν.Γ.Ν.Θ. «ΑΧΕΠΑ»
7. **Άννα Γκιουλιάβα,** Αναισθησιολόγος, Επιμελήτρια Β' ΕΣΥ, Παν.Γ.Ν.Θ. «ΑΧΕΠΑ»
8. **Αικατερίνη Ευθυμίου,** Αναισθησιολόγος-Εντατικολόγος, Διευθύντρια ΕΣΥ, ΜΕΘΑ Παν.Γ.Ν.Θ. «ΑΧΕΠΑ»
9. **Μαρία Ζούκα,** Αναισθησιολόγος, Διευθύντρια ΕΣΥ, ΤΕΠ Παν.Γ.Ν.Θ. «ΑΧΕΠΑ»
10. **Χριστίνα Ιασωνίδου,** Αναισθησιολόγος-Εντατικολόγος, Διευθύντρια ΕΣΥ, Β' ΜΕΘ Γ.Ν.Θ. «Γ. Παπανικολάου»
11. **Αθηνά Λαβρεντίεβα,** Αναισθησιολόγος-Εντατικολόγος, Διευθύντρια ΕΣΥ, Α' ΜΕΘ Γ.Ν.Θ. «Γ. Παπανικολάου»
12. **Δομνίκη Λιάτση,** Αναισθησιολόγος-Εντατικολόγος, Διευθύντρια ΕΣΥ, Αναπληρώτρια Συντονίστρια, Διευθύντρια ΕΣΥ, ΜΕΘ Γ.Ν.Θ. «Παπαγεωργίου»
13. **Ελένη Μάσσα,** Παθολόγος-Εντατικολόγος, Διευθύντρια ΕΣΥ, ΜΕΘ Γ.Ν.Θ. «Ιπποκράτειο»
14. **Ελένη Μουλούδη,** Αναισθησιολόγος-Εντατικολόγος, Διευθύντρια ΜΕΘ Ενηλίκων Γ.Ν.Θ. «Ιπποκράτειο»
15. **Σμαρά Παμπόρη,** Παθολόγος-Εντατικολόγος, Διευθύντρια ΜΕΘ Βιοκλινική, Θεσσαλονίκη
16. **Γεώργιος Πιστιώλας,** Αναισθησιολόγος
17. **Ελένη Σοϊλεμέζη,** Αναισθησιολόγος-Εντατικολόγος, Διευθύντρια ΕΣΥ, ΜΕΘ Γ.Ν.Θ. «Παπαγεωργίου»
18. **Γεωργία Τσαούση,** Αναισθησιολόγος-Εντατικολόγος, Καθηγήτρια Αναισθησιολογίας Ιατρικής Σχολής Α.Π.Θ., Παν.Γ.Ν.Θ. «ΑΧΕΠΑ»



ΕΤΑΙΡΕΙΑ ΑΝΑΙΣΘΗΣΙΟΛΟΓΙΑΣ ΚΑΙ
ΕΝΤΑΤΙΚΗΣ ΙΑΤΡΙΚΗΣ ΒΟΡΕΙΟΥ ΕΛΛΑΔΟΣ



ΣΥΝΕΧΙΖΟΜΕΝΗ ΕΚΠΑΙΔΕΥΣΗ ΣΤΗΝ ΑΝΑΙΣΘΗΣΙΟΛΟΓΙΑ

Υπό την αιγίδα της Ευρωπαϊκής Ένωσης,
της Ευρωπαϊκής Εταιρείας Αναισθησιολογίας και Εντατικής
και της Εταιρείας Αναισθησιολογίας και Εντατικής Ιατρικής Βορείου Ελλάδος

3^ο Σεμινάριο

Εντατική & Επείγουσα Ιατρική

22-23 Νοεμβρίου 2024

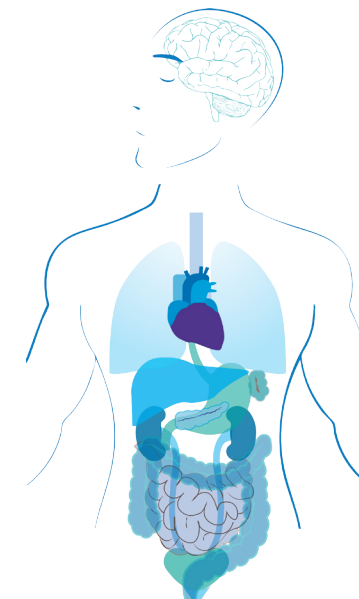

Τόπος διεξαγωγής Σεμιναρίου:
ΚΕΔΕΑ, Α.Π.Θ., Θεσσαλονίκη

Επιστημονικό Συμβούλιο

Τοπική Εκπρόσωπος: **Θεοδώρα Αστέρη** (Κλινική «Άγιος Λουκάς»)

Επιστημονική Επιτροπή: **Ασπασία Φιλόσογλου** (Π.Γ.Ν.Θ. «ΑΧΕΠΑ»)
Σουζάνα Ανίσογλου (Α.Ν.Θ. «Θεαγένειο»)
Νικόλαος Τσοτσόλης (Ιατρικό Διαβαλκανικό Κέντρο)
Ζωή Αρβαντάκη (Γ.Ν.Θ. «Παπαγεωργίου»)
Φωτεινή Βερονίκη (Π.Γ.Ν.Θ. «ΑΧΕΠΑ»)
Ελένη Θεοδώρου (Ιατρικό Διαβαλκανικό Κέντρο)
Παναγιώτα Παπακωνσταντίνου (Π.Γ.Ν.Θ. «ΑΧΕΠΑ»)
Αναστασία Νικοπούλου (Γ.Ν.Θ. «Ιπποκράτειο»)
Χρύσα Στάχταρη (Α.Ν.Θ. «Θεαγένειο»)
Φωτεινή Μουλαδένιου (Γ.Ν.Θ. «Παπανικολάου»)

Παρασκευή 22 Νοεμβρίου 2024

- 08:30-08:50: Προσέλευση - Εγγραφές
- 08:50-09:00: Έναρξη Σεμιναρίου - Χαιρετισμός
Θεοδώρα Αστέρη
- 09:00-09:30: Μεταβολισμός και Διαταραχές Na⁺, K⁺, H₂O
Γεωργία Βασιλειάδου
- 09:30-10:00: Βασικές αρχές οξεοβασικής ισορροπίας
Αικατερίνη Αμανίτη
- 10:00-10:30: Μεταβολισμός πρωτεϊνών, υδατανθράκων και λιπών
Δομνίκη Λιάτση
- 10:30-11:00: Συζήτηση με τους ομιλητές
- 11:00-11:30: Καφές
- 11:30-12:00: Μεταβολισμός και διαταραχές Ca⁺⁺, Mg⁺⁺, P⁺⁺
Φωτεινή Βερονίκη
- 12:00-12:30: Αναγνώριση και αντιμετώπιση οξείας νεφρικής
ανεπάρκειας περιεγχειρητικά
Γεωργία Τσαούση
- 12:30-13:00: Αντιμετώπιση εγκαυματία
Αθηνά Λαβρεντίεβα
- 13:00-13:30: Συζήτηση με τους ομιλητές
- 13:30-14:30: Γεύμα
- 14:30-15:00: Εντερική και παρεντερική σίτιση
Ελένη Αιμονιώτου
- 15:00-15:30: Διαχείριση του σακχαρώδη διαβήτη διεγχειρητικά & στη ΜΕΘ
Σμαρώ Παμπόρη
- 15:30-16:00: Συζήτηση με τους ομιλητές
- 16:00-16:30: Καφές
- 16:30-17:00: Φυσιολογία πήξης - αιμορραγίας - αιμόστασης
Άννα Γκιουλάβα
- 17:00-17:30: Διαχείριση ασθενή με αντιπηκτική αγωγή
Ελένη Αρναούτογλου

- 17:30-18:00: Αίμα και υποκατάστατα. Κλινικές εφαρμογές
θρομβοελαστογραφίας
Γεώργιος Πιστιώλας
- 18:00-18:30: Συζήτηση με τους ομιλητές

Σάββατο 23 Νοεμβρίου 2024

- 09:00-09:30: Ενδοκρινική και μεταβολική απάντηση στο στρες
Ελένη Σοϊλεμέζη
- 09:30-10:30: Διαχείριση πολυτραυματία
Μαρία Ζούκα
- 10:30-11:00: Συζήτηση με τους ομιλητές
- 11:00-11:30: Καφές
- 11:30-12:00: Ο πολυτραυματίας στη ΜΕΘ
Ελένη Μάσσα
- 12:00-12:30: Ο ασθενής με κακώσεις ΚΝΣ στη ΜΕΘ
Χριστίνα Ιασωνίδου
- 12:30-13:00: Συζήτηση με τους ομιλητές
- 13:00-14:00: Γεύμα
- 14:00-15:00: Νοσοκομειακές λοιμώξεις
Κωστούλα Αρβανίτη
- 15:00-15:30: Συζήτηση με τους ομιλητές
- 15:30-16:00: Νεότερα δεδομένα στη σήψη και το σηπτικό σοκ
Ελένη Μουλούδη
- 16:00-16:30: Συστήματα αξιολόγησης και βαρύτητας ασθενών στη ΜΕΘ
Αικατερίνη Ευθυμίου
- 16:30-17:00: Συζήτηση με τους ομιλητές
- 17:00-17:30: Γραπτή εξέταση
- 17:30: Απομονή πιστοποιητικών - Λήξη σεμιναρίου